Soutenance de retour Erasmus

Universidad Complutense de Madrid
1er semestre 2018-2019

Lauren SHIMONY

Choix de la destination

- Améliorer mon niveau d’espagnol

- Dans un périmètre raisonnable

- Tout en découvrant une nouvelle forme d’enseignement

Les difficultés rencontrées

Avant, pendant et après

AVANT la mobilité

- Choix des matières : nombre crédits ECTS, coordination du planning, site internet pas à jour.
- Signature du Learning Agreement

PENDANT la mobilité

- Coordination entre le bureau administratif et le bureau Erasmus
- Délai entre le début des cours et notre rentrée
- Trouver les informations sur chaque matière
- Changement d’une matière

APRÈS la mobilité

- Récupération du Learning agreement et du relevé de notes
- Notes très tardives (rattrapages ?)

Le système pédagogique à la Complutense

Organisation générale de la faculté

- Intégrer les études de médecine : sur les notes du bac (note > 13/15)
- La sélection s'effectue plus tard en 6eme année
- Système très scolaire : division de la promotion en 4 classes de 40 élèves, devoirs à la maison, délégués de classe, interrogations orales.

Une journée type

- **Matin** (8h30-9h30, 9h30-10h30, 10h30-11h30) : cours théoriques en amphithéâtre
- *(Bocadillo de pan con jamon)*
- **Fin de matinée** (11h30-13h, 13h-14h30) : cours pratiques
- *(Repas ... enfin !)*
- Options de 16h-18h une à deux fois par semaine

Curso 2018 - 2019 Medicina UCM Segundo

Las Clases Teóricas y Prácticas empiezan a la hora y 40 minutos y terminan a la hora y 30 minutos.
Teoría de 11:30 a 14:30 y Prácticas de 8:30 a 11:30.

INICIO DE CURSO EL DÍA 5 DE SEPTIEMBRE A LAS 11:30

SEP	TEORÍA 11:30 1A y 1B	PRÁCTICAS (8:30 a 11:30) 1A	1B	2A	2B	TEORÍA 11:30 2A y 2B
1 S	< SEP >					2 D
3 L						
4 M						
5 X	E Fr Ar	E				Fr E Ar
6 J	Cr Fr Ar		E			Fr Cr Ar
7 V	Cr Fr Ar			E		Fr Cr Ar
8 S	< SEP >					9 D
10 L	Cr E Ar	Fr Ar		Fr E	E	Cr Ar
11 M	Cr Fr Ar	E Fr		Ar Fr	Fr	Cr Ar
12 X	E Fr Ar	Fr E		Fr Ar	Fr E	Ar
13 J	Cr Fr Ar	Ar Fr		E Fr	Fr	Cr Ar
14 V	Cr E Ad	Fr Ar		Fr E	E	Cr Ad
15 S	< SEP >					16 D
17 L	Cr E Ad	Ar Fr		Cr Fr	E	Cr Ad
18 M	Cr Fr Ad	Fr Ad		Fr Cr	Fr	Cr Ad
19 X	E Fr Ad	Cr Fr		Ar Fr	Fr E	Ad
20 J	Cr Fr Ad	Fr Cr		Fr Ar	Fr	Cr Ad
21 V	Cr E Ad	Ad Fr		Cr Fr	E	Cr Ad
22 S	< SEP >					23 D
24 L	Cr E Ad	Fr Ad		Fr Cr	E	Cr Ad
25 M	Cd Fr Ad	Cr Fr		Ad Fr	Fr	Cd Ad
26 X	E Fr Ad	Fr Cr		Fr Ad	Fr E	Ad
27 J	Cd Fr Ad	Ad Fr		Cd Fr	Fr	Cd Ad
28 V	Cd E Ad	E			Cd E	Cd Ad
29 S	<< SEP - OCT >>					30 D
1 L	Respir+Org	Examen Ar, Cr y Fr				Respir+Org
2 M	Cd Fd Ad	Cd E		Ad Fd	Fd	Cd Ad
3 X	E Fd Ad	Fd Cd		E Ad	Fd E	Ad
4 J	Cd Fd Ad	Ad Fd		Cd E	Fd	Cd Ad
5 V	Cd E Ad	E Ad		Fd Cd	E	Cd Ad
6 S	< OCT >					7 D
8 L	Cd E Ad	Cd E		Ad Fd	E	Cd Ad
9 M	Cd Fd Ad	Fd Cd		E Ad	Fd	Cd Ad
10 X	E Fd Ad	Ad Fd		Cd E	Fd E	Ad
11 J	Cd Fd Ad	E E		E E	Fd	Cd Ad
12 V	EL PILAR (12)					
13 S	< OCT >					14 D
15 L	Cd E Ad	E Ad		Fd Cd	E	Cd Ad
16 M	Cd Fd Au	Cd E		Ad Fd	Fd	Cd Au
17 X	E Fd Au	Fd Cd		E Ad	Fd E	Au
18 J	Cd Fd Au	Ad Fd		Cd E	Fd	Cd Au
19 V	Cd E Au	E Ad		Fd Cd	E	Cd Au
20 S	< OCT >					21 D
22 L	Cd E Au	Cd E		Ad Fd	E	Cd Au
23 M	Cd Fd Au	Fd Cd		E Ad	Fd	Cd Au
24 X	E Fd Au	Au Fd		Cu E	Fd E	Au
25 J	Cu Fd Au	E Au		Fd Cu	Fd	Cu Au
26 V	Fd E Au		E	Au	E	Fd Au
27 S	<< OCT - NOV >>					28 D
29 L	Digestivo	Examen Ad, Cd y Fd				Digestivo
30 M	Cu Fu Au	Cu		E Au	Fu	Cu Au
31 X	E Fu Au	Au Cu		E	Fu E	Au
1 J	TODOS LOS SANTOS (1)					
2 V	TRASLADO DE SAN LUCAS (18)					

NOV	TEORÍA 11:30 1A y 1B	PRÁCTICAS (8:30 a 11:30) 1A	1B	2A	2B	TEORÍA 11:30 2A y 2B
5 L	Cu E An	Cu Fu		Au		E Cu An
6 M	Cu Fu An	Fu Cu		Fu Au		Fu Cu An
7 X	E Fu An	Au		Cu Fu		Fu E An
8 J	Cu Fu An		Au	Fu Cu		Fu Cu An
9 V	LA ALMUDENA (9)					
10 S	< NOV >					11 D
12 L	Exam E	Examen Epidemiología				Exam E
13 M	Cu Fu An	Cu Au		Au Fu		Fu Cu An
14 X	Cu Fu An	Fu Cu		Fu Au		Fu Cu An
15 J	Cu Fu An	Au Fu		Cu Fu		Fu Cu An
16 V	Cu Fu An	Fu Au		Fu Cu		Fu Cu An
17 S	< NOV >					18 D
19 L	Cu Fu An	Cu Fu		Au Fu		Fu Cu An
20 M	Cu Fu An	Fu Cu		Fu Au		Fu Cu An
21 X	Cu Fu An	An Fu		Cu Fu		Fu Cu An
22 J	Cu Fu An	Fu An		Fu Cu		Fu Cu An
23 V	Cu Fu An	Cn Fu		An Fu		Fu Cu An
24 S	< NOV >					25 D
26 L	Cn Fn An	Fu Cn			An	Fn Cn An
27 M	Q Fn An	An Fu		Cn Q		Fn Q An
28 X	Cn Fn An	Q An		Fn Cn		Fn Cn An
29 J	Q Fn An	Cn Q		An Fn		Fn Q An
30 V	Cn Fn An	Fn Cn		Q An		Fn Cn An
1 S	< DIC >					2 D
3 L	Genito-Urinario	Examen Au, Cu y Fu				Genito-Urinario
4 M	Q Fn An	An Fn		Cn Q		Fn Q An
5 X	Cn Fn An	Q An		Fn Cn		Fn Cn An
6 J	La Constitución (6)					
7 V	LA INMACULADA (8)					
8 S	< DIC >					9 D
10 L	Cn Fn An	Cn Q		An Fn		Fn Cn An
11 M	Q Fn An	Fn Cn		Q An		Fn Q An
12 X	Cn Fn An	An Fn		Cn Q		Fn Cn An
13 J	Q Fn An	Q An		Fn Cn		Fn Q An
14 V	Cn Fn An	Cn Q		An Fn		Fn Cn An
15 S	< DIC >					16 D
17 L	Cn Fn An	Fn Cn		Q An		Fn Cn An
18 M	Q Fn An	An Fn		Cn Q		Fn Q An
19 X	Cn Fn An	Q An		Fn Cn		Fn Cn An
20 J	Q Fn An	Cn Q		An Fn		Fn Q An
21 ✓	<< DIC - ENE >> NAVIDAD					
5 S						
7 L	< ENE >					
8 M	Q Fn An	Fn Cn		Q An		Fn Q An
9 X	Cn Fn An	An Fn		Cn Q		Fn Cn An
10 J	Q Fn An	Q An		Fn Cn		Fn Q An
11 V	Cn Fn An	Cn Q		An Fn		Fn Cn An
12 S	< ENE >					13 D
14 L	Cn Fn An	Fn Cn		Q An		Fn Cn An
15 M	Q Fn An	An Fn		Cn Q		Fn Q An
16 X	Cn Fn An	Q An		Fn Cn		Fn Cn An
17 J	Q Fn An	Cn Q		An Fn		Fn Q An
18 ✓	Cn Fn An	Fn Cn		Q An		Fn Cn An
19 S	< ENE >					20 D
21 L	Cn Fn An	An Fn		Cn Q		Fn Cn An
22 M	Q Fn An	Q An		Fn Cn		Fn Q An
23 X	Cn Fn An	Fn Q		An Fn		Fn Cn An
24 J	Q Fn An		Fn	Q An		Fn Q An
25 ✓	SANTO TOMÁS (28)					

ENE	TEORÍA 11:30 1A y 1B	PRÁCTICAS (8:30 a 11:30) 1A	1B	2A	2B	TEORÍA 11:30 2A y 2B
28 L	Exam Cn					
29 M						
30 X						
31 L	Exam Fn					
1 V						
2 S	< FEB >					3 D
4 L	Exam An					
5 M	GM Ce Fe	Q Fe		Ce Fe		Fe Ce GM
6 X	GM Fe Mc	GM Q		Fe Ce		Mc Fe GM
7 J	GM Ce Bp	Ce GM		Bp Q		Bp Ce GM
8 V	GM Fe Mc	Fe Ce		Q Bp		Mc Fe GM
9 S	< FEB >					10 D
11 L	GM Fe Mc	Ce Fe		GM Q		Mc Fe GM
12 M	GM Ce Bp	Fe Ce		Fe GM		Bp Ce GM
13 X	GM Fe Mc	Mc Bp		GM Fe		Mc Fe GM
14 J	Q Ce Bp	Mc Q		Ce GM		Bp Ce Q
15 V	GM Fe Mc	Mc GM		Q Ce		Mc Fe GM
16 S	< FEB >					17 D
18 L	GM Fe Mc	Bp Mc		GM Q		Mc Fe GM
19 M	Q Ce Bp	GM Mc		Bp GM		Bp Ce Q
20 X	GM Fe Mc	Q Mc		Fe Bp		Mc Fe GM
21 J	Q Fe Bp	Ce Bp		GM Fe		Bp Fe Q
22 V	GM Fe Mc	Fe Ce		Bp GM		Mc Fe GM
23 S	< FEB >					24 D
25 L	GM Fe Mc	GM Fe		Ce Bp		Mc Fe GM
26 M	Q Fe Bp	Bp GM		Fe Ce		Bp Fe Q
27 X	GM Fe Mc	Ce Bp		GM Fe		Mc Fe GM
28 J	Q Fe Bp	Fe Ce		Bp GM		Bp Fe Q
1 V	GM Fe Mc	GM Fe		Ce Bp		Mc Fe GM
2 S	< MAR >					3 D
4 L	Exam Q	Examen Q				Exam Q
5 M	Q Fe Bp	Bp GM		Fe Ce		Bp Fe Q
6 X	GM Fe Mc	Ce Bp		GM Fe		Mc Fe GM
7 J	Q Fe Bp	Fe Ce		Bp GM		Bp Fe Q
8 V	GM Fe Q	GM Fe		Ce Bp		Q Fe GM
9 S	< MAR >					10 D
11 L	Bp Mc Q	Bp GM		Mc Q		Mc Q Bp
12 M	GM Mc Q	Q Bp		Mc GM		Mc Q GM
13 X	Bp Mc GM	GM Q		Mc Bp		Mc GM Bp
14 J	GM Mc Q	Bp GM		Q Ce		Mc Q GM
15 V	Bp Q GM					Q GM Bp
16 S	< MAR >					17 D
18 L	Endocrino	Examen Ce y Fe				Endocrino
19 M	Bp Vc GM	Bp GM		Q Mc		Mc GM Bp
20 X	Bp Mc GM	Q Bp		GM Mc		Mc GM Bp
21 J	GM Mc Q	GM Q		Bp Mc		Mc Q GM
22 V	Bp Q GM					Q GM Bp
23 S	< MAR >					24 D
25 L	Bp Vc GM	Vc Bp		GM Q		Mc GM Bp
26 M	Bp Mc Q	Mc Q		Bp GM		Mc Q Bp
27 X	Bp Mc GM	Mc GM		Q Bp		Mc GM Bp
28 J	GM Mc Q	Bp Mc		GM Q		Mc Q GM
29 V	Bp Q GM	Q Vc		Bp GM		Q GM Bp
30 S	<< MAR - ABR >>					31 D
1 L	Bp Mc GM	GM Mc		Q Bp		Mc GM Bp
2 M	Bp Mc Q	Bp GM		Mc Q		Mc Q Bp
3 X	Bp Mc GM	Q Bp		Mc GM		Mc GM Bp
4 J	GM Mc Q	GM Q		Mc Bp		Mc Q GM
1 V	Sesiones Básico Clínicas (orientativo)					

ABR	TEORÍA 11:30 1A y 1B	PRÁCTICAS (8:30 a 11:30) 1A	1B	2A	2B	TEORÍA 11:30 2A y 2B
8 L	Exam GM	Examen Genética Molecular				Exam GM
9 M	Bp Mc Q	GM Q		Bp Mc		Mc Q Bp
10 X	Bp Vc GM	Bp GM		Q Mc		Mc GM Bp
11 J	GM Mc Q	Q Bp		GM Mc		Mc Q GM
12 V	< ABR >					
S	VACACIONES DE SEMANA SANTA					D
22 L	< ABR >					
23 M	Bp Mc Q	Mc Q		Bp GM		Mc Q Bp
24 X	Bp Mc GM	GM Mc		Q Bp		Mc GM Bp
25 J	Bp Q GM	Bp GM		Mc Q		Q GM Bp
26 V	Congreso Nacional CCSS					
27 S	<< ABR - MAY >>					28 D
29 L	Bp Mc Q	Q Bp		GM Mc		Mc Q Bp
30 M	Bp Mc GM					Mc GM Bp
1 X	DÍA DEL TRABAJO (1)					
2 J	LA COMUNIDAD DE MADRID (2)					
3 V	Reservado para recuperación y trabajo autónomo					
4 S	< MAY >					5 D
6 L	Bp Mc GM	Recuperación, Estudio				Mc GM Bp
7 M	Bp Mc Q					Mc Q Bp
8 X	Bp Mc GM					Mc GM Bp
9 J	GM Mc Q					Mc Q GM
10 V	Bp Q GM					Q GM Bp
11 S	< MAY >					12 D
13 L						
14 M	Bp					
15 X	SAN ISIDRO (15)					
16 J						
17 V						
18 S	< MAYO - JUNIO - JULIO >					
20 L	GM	3	O	17		1 O
21 M		4		18		2
22 X		5		19	E	3 F
23 J		6	Mc	20	corpus	4
24 V		7		21		5 A
25 S	< MAYO - JUNIO - JULIO >					
27 L	Q	10	A	24	Q	8 GM
28 M		11		25		9
29 X		12		26		10 Mc
30 J		13	F	27		11
31 V		14		28	Bp	12

Las Prácticas se convocarán por los Departamentos.
Cada grupo se subdividirá según el tipo de actividad:
Prácticas presenciales, Trabajo autónomo en laboratorio.

ASIGNATURAS OBLIGATORIAS

A	Anatomía Humana II	F	Fisiología Humana
O	Organografía Microscópica H.	E	Epidemiología
GM	Genética Molecular Humana	Q	Bioquímica Humana
Bp	Bases Psicológicas	Vc	Microbiología General

Anatomía, Organografía y Fisiología Coordinada por Aparatos y Sistemas

Digestivo	Genito-Urinario	Neuro	Respir+Org
Ad Cd Fd	Au 3 Fu	An Cn Fn	Ar Cr Fr
			Endocrino
			Cn Fe

Grupo	Teoría Aula	Prácticas
1A	1	En los Laboratorios y Aulas del Departamento
1B	3	
2A	2	
2B	4	

Actualizado 18/07/2018. Los cambios posteriores se publicarán en la página Web de Medicina UCM

Les options

- **Médecine sans frontière** : interventions de spécialistes et d'associations.
- **L'échographie au pied du lit** : les gestes d'urgence : surtout destiné aux années supérieures, entraînement +++
- Mode d'enseignement très intéressant.

Relation avec l’hôpital

- Une seule matière de 3ème année : Médecine de Réadaptation

- Aucun élève ne se rendait en stage : aucune information

- Personnel soignant très accueillant mais pas de « rôle » propre à l’étudiant

Le système d'évaluation

- 1 mois = 1 chapitre = 1 évaluation écrite
- Avoir plus de la moyenne dans CHAQUE chapitre (avantage d'être toujours à jour, pas de programme de révision à rallonge).
- La partie théorique ne compense pas avec la partie pratique.
- Interrogations en ligne continue, interrogations orales, travaux de groupe.

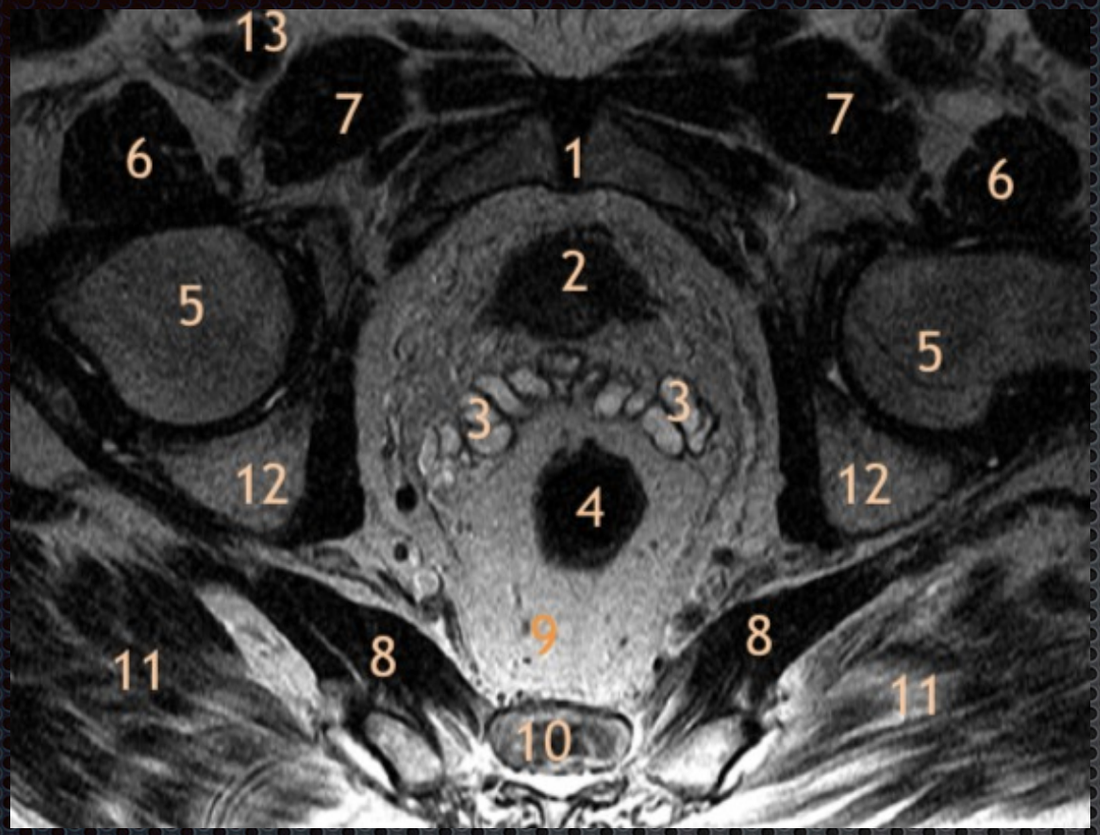
13
7
7
6
1
6
2
5
5
3
3
12
4
12
9
8
8
11
11
10

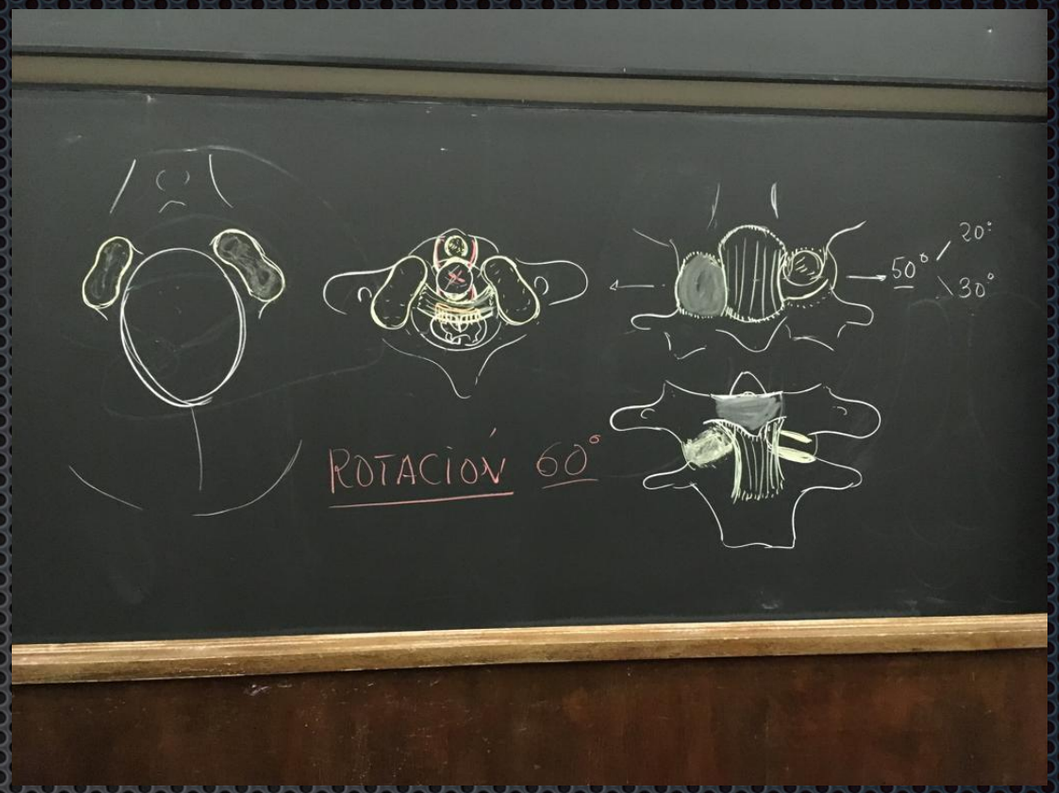
50°
20°
30°
ROTACIÓN 60°

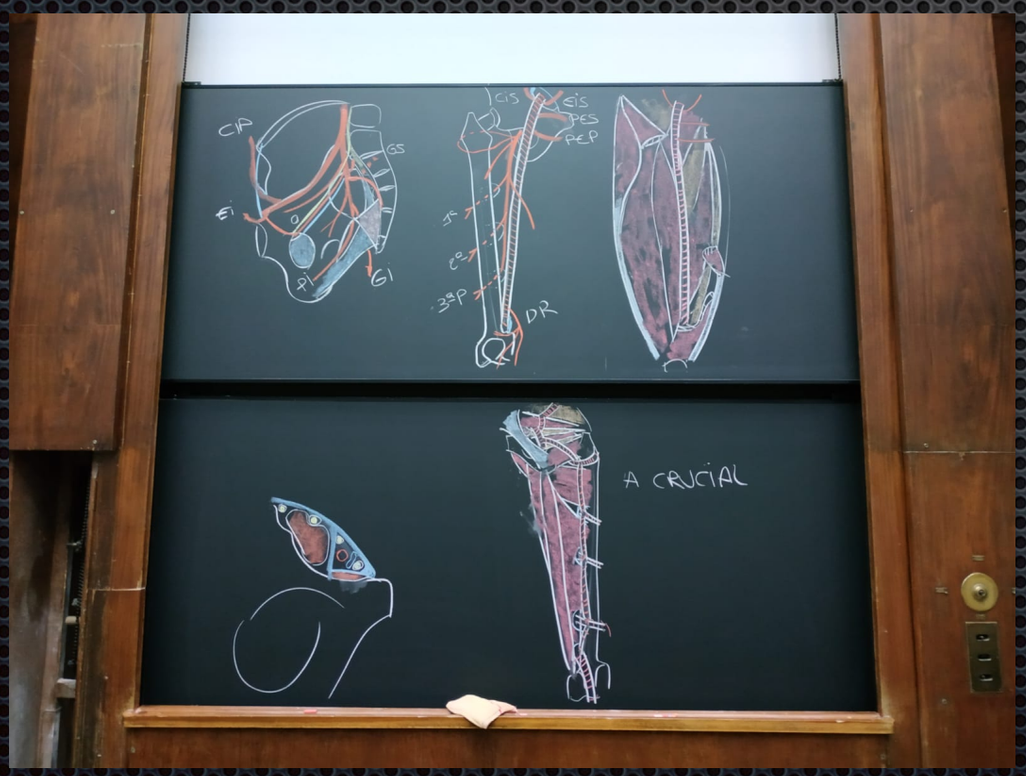
CIA
GS
Ei
Gi
Cis
Eis
PES
PEP
DR
A CRUCIAL

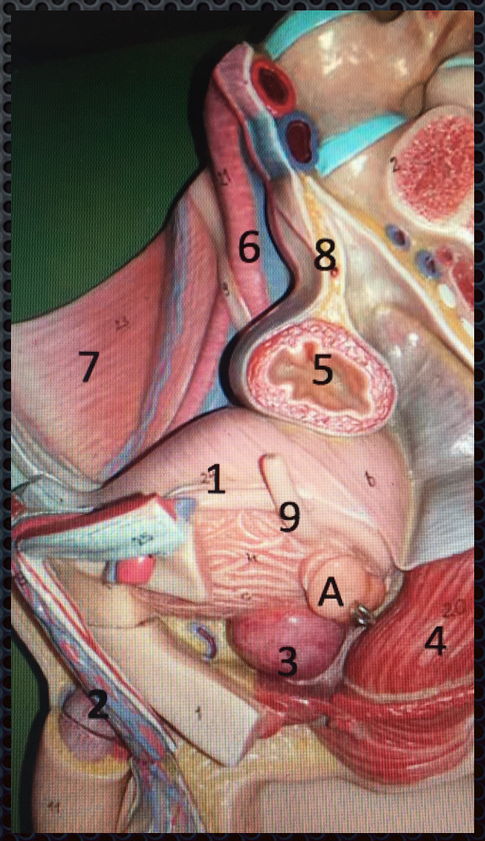
6
8
7
5
1
9
A
4
3
2

Mes petits regrets

- Ne pas avoir su m'intégrer pleinement dans la vie locale étudiante (en dehors de la faculté).
- Ne pas avoir voyager encore plus... malgré les examens

Ce que je retiens de positif de mon Erasmus

- L’accueil de l’Université chaleureux
- L’apprentissage du premier cycle à l’espagnol
- Échange avec les étudiants de la faculté et les locaux
- Les voyages en Andalousie
- Mais surtout les rencontres !!!